

PIANTA PIANO SOPPALCO

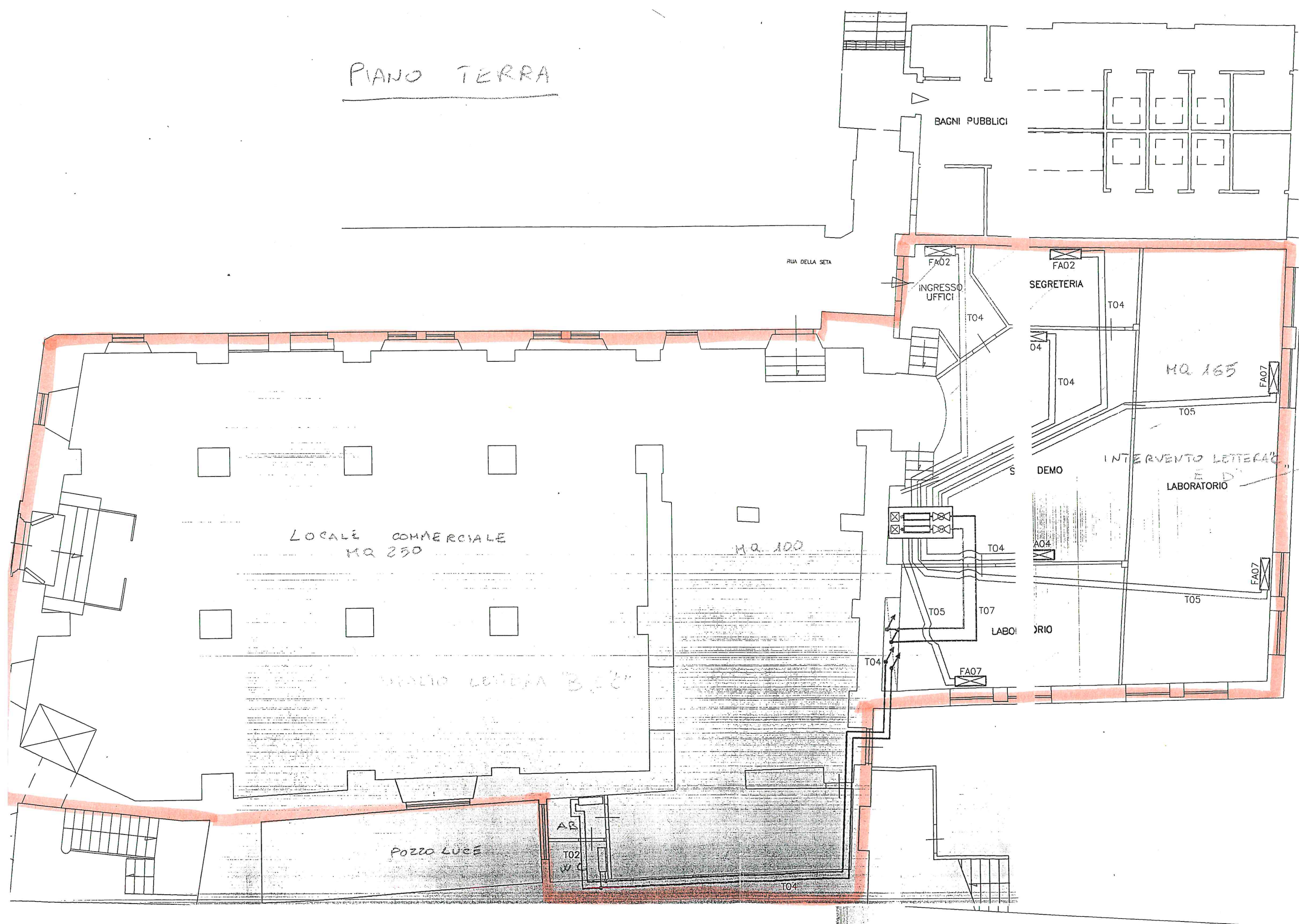



PIANO TERRA





MODULARIO  
F. - Catasto - 432



MINISTERO DELLE FINANZE  
DIPARTIMENTO DEL TERRITORIO

Mod. EP/2 CEU

Ufficio Tecnico Erariale di ASCOLI PICENO

ELABORATO PLANIMETRICO

Pag. n. 2, di 6

Comune	Sezione	Foglio	Numero	Tipo mappale n.	del
ASCOLI PICENO		169/c	1244	109.567	28/07/1999

DIMOSTRAZIONE GRAFICA DEI SUBALTERNI ASSEGNATI

scala 1: 5 00

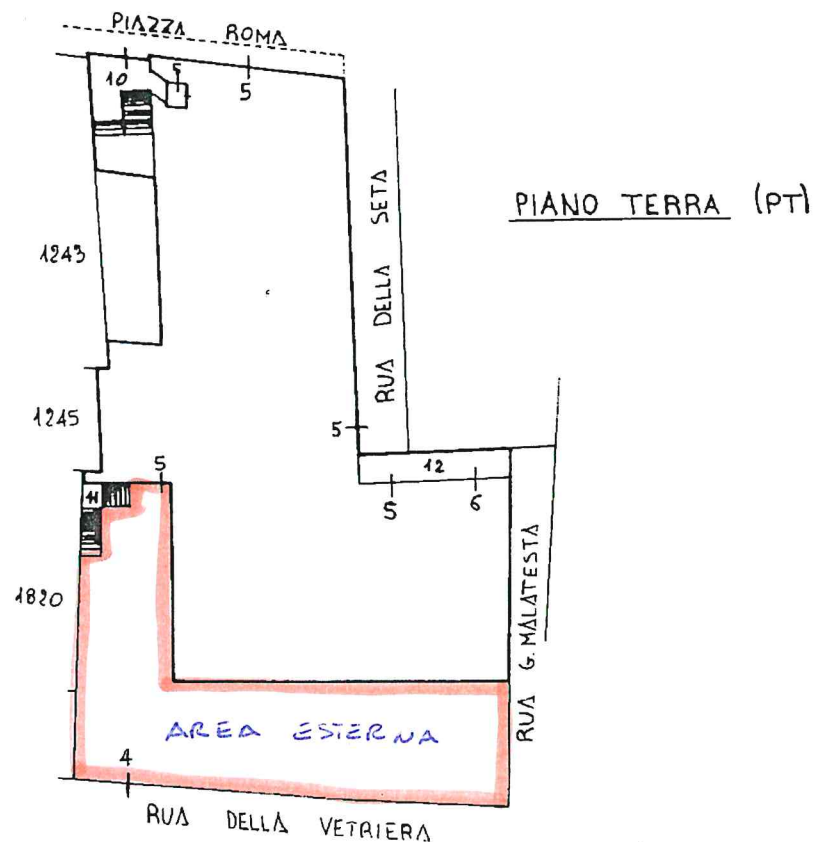

Riservato all'Ufficio Tecnico Erariale

L'operatore

IL TECNICO

01-09-99

ORDINE DEGLI INGEGNERI

Dott. Ing. ZAMPINI MAURIZIO  
N. 432 DELL'ALBO PROF. LE  
DELLA PROVINCIA DI ASCOLI P.

Ultima planimetria in atti

Sostituisce il presente mod. EP/2 prot.

Data presentazione: 24/09/1999 - Data: 21/07/2021 - n. T212741 - Richiedente: Telematico

Totale schede annullate o sostituite: 144 (2 EP/297) - Formato stampa richiesto: A4 (210x297) - Fattore di scala non utilizzabile

MODULARIO  
F. - Catasto - 432



MINISTERO DELLE FINANZE  
DIPARTIMENTO DEL TERRITORIO

Mod. EP/2 CEU

Ufficio Tecnico Erariale di ASCOLI PICENO

ELABORATO PLANIMETRICO

Pag. n. 5, di 5

Comune	Sezione	Foglio	Numero	Tipo mappale n.	del
ASCOLI PICENO		169/c	1244	109.567	28/07/1999

DIMOSTRAZIONE GRAFICA DEI SUBALTERNI ASSEGNATI

scala 1: 5 00

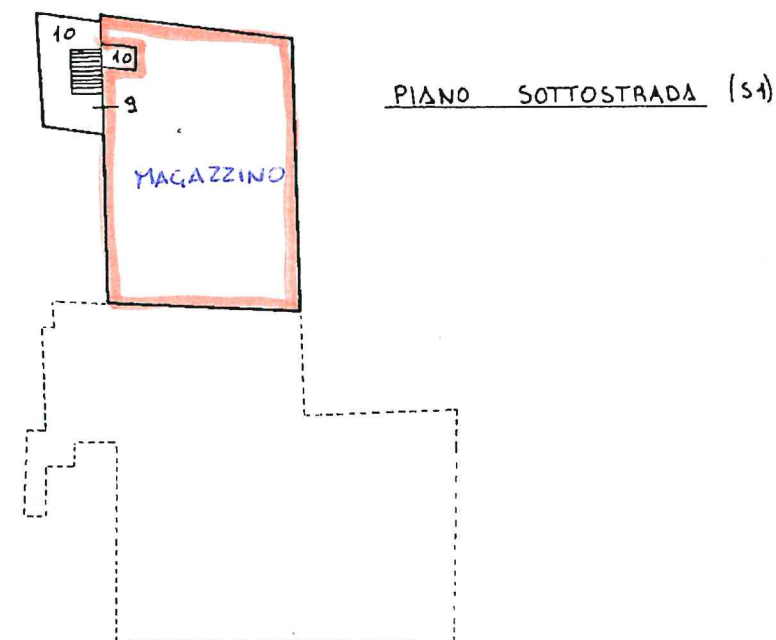

Riservato all'Ufficio Tecnico Erariale

L'operatore

IL TECNICO

ORDINE DEGLI INGEGNERI

Dott. Ing. ZAMPINI MAURIZIO  
N. 432 DELL'ALBO PROF. LE  
DELLA PROVINCIA DI ASCOLI P.

Ultima planimetria in atti

Sostituisce il presente mod. EP/2 prot.

Data presentazione: 24/09/1999 - Data: 21/07/2021 - n. T212741 - Richiedente: Telematico

Totale schede annullate o sostituite: 144 (2 EP/297) - Formato stampa richiesto: A4 (210x297) - Fattore di scala non utilizzabile